

PLAN PROJET - RDC INFERIEUR  
1 : 200

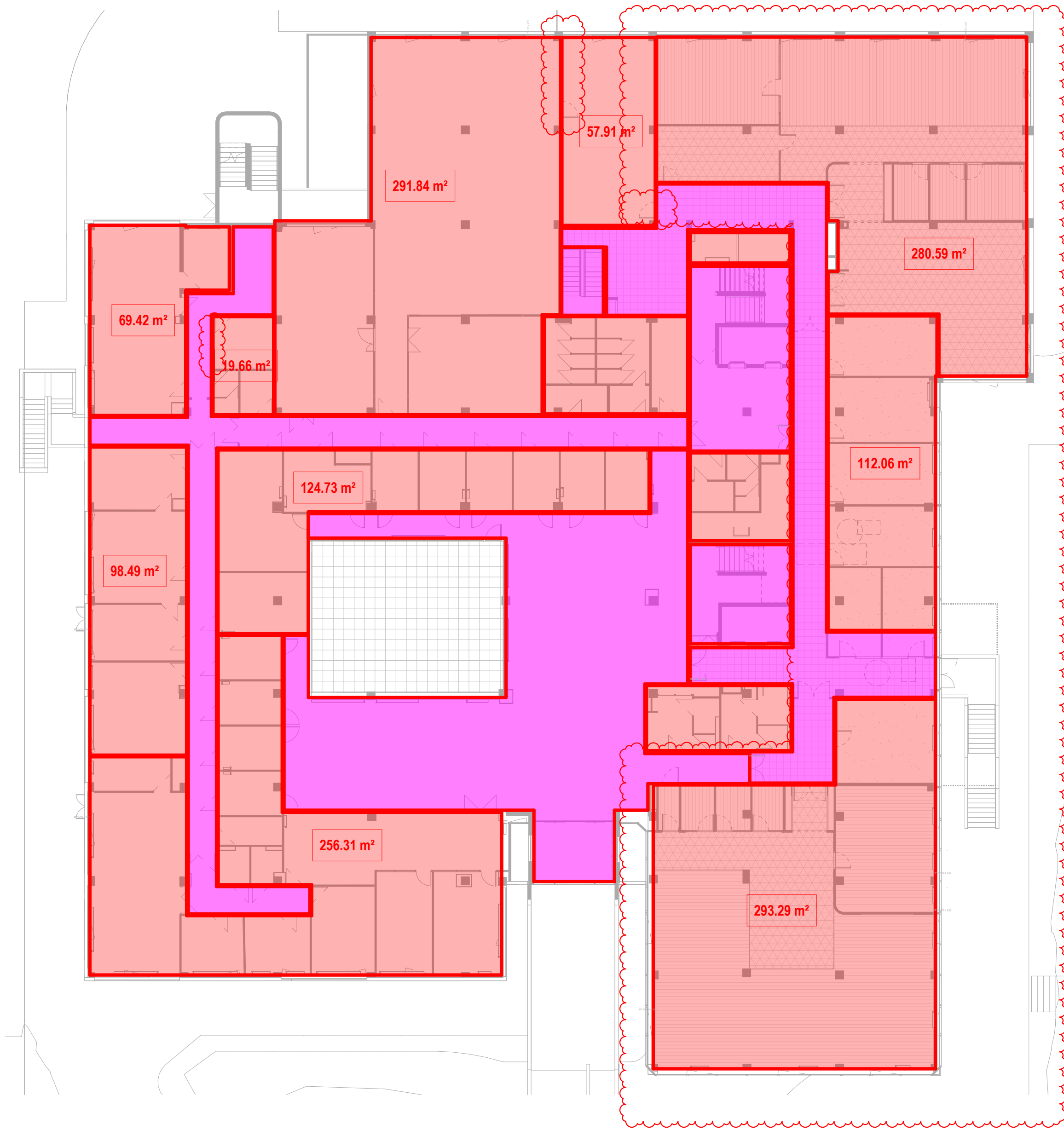

PLAN PROJET - RDC SUPERIEUR  
1 : 200

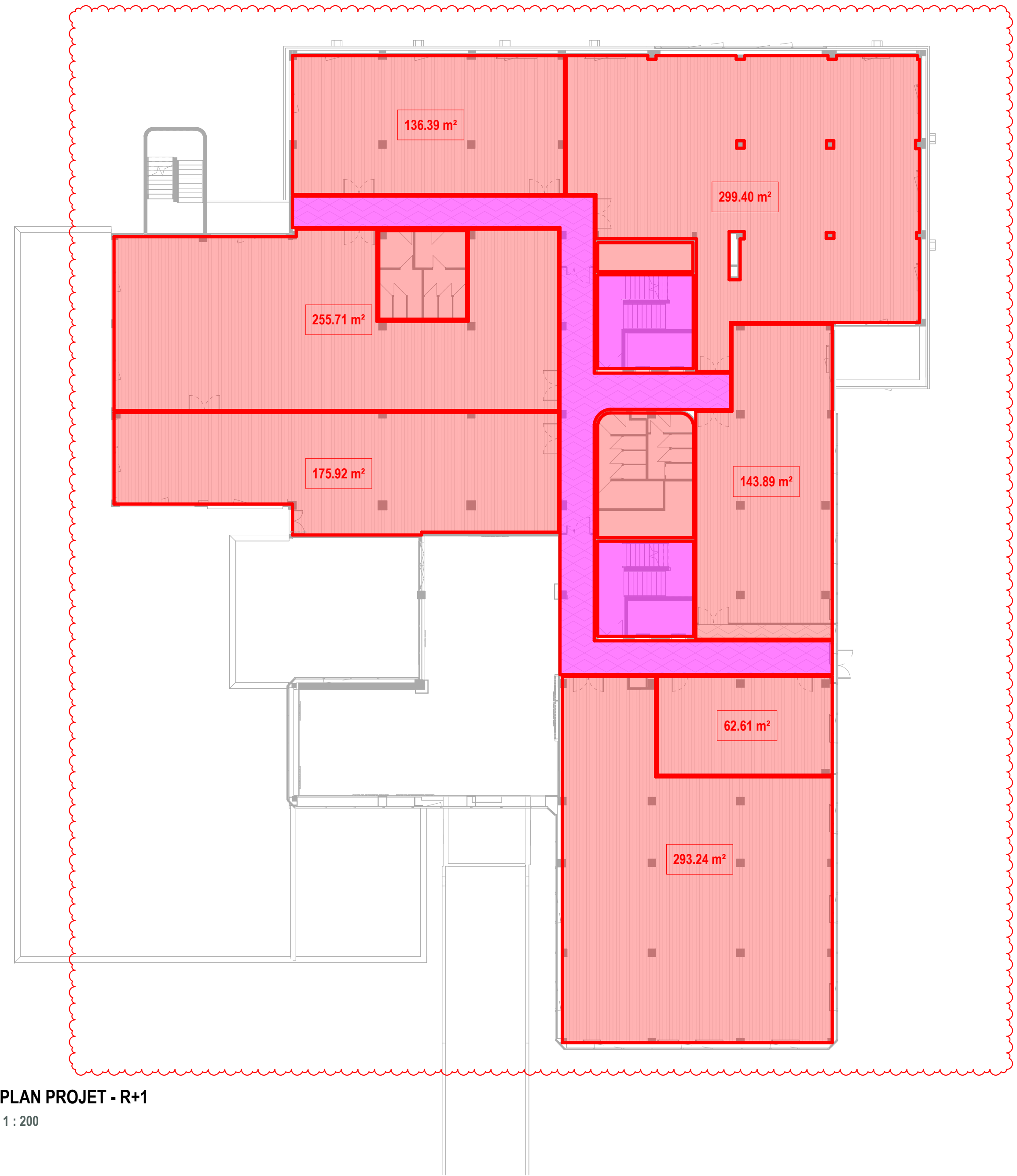

PLAN PROJET - R+1  
1 : 200



PLAN PROJET - R+2  
1 : 200

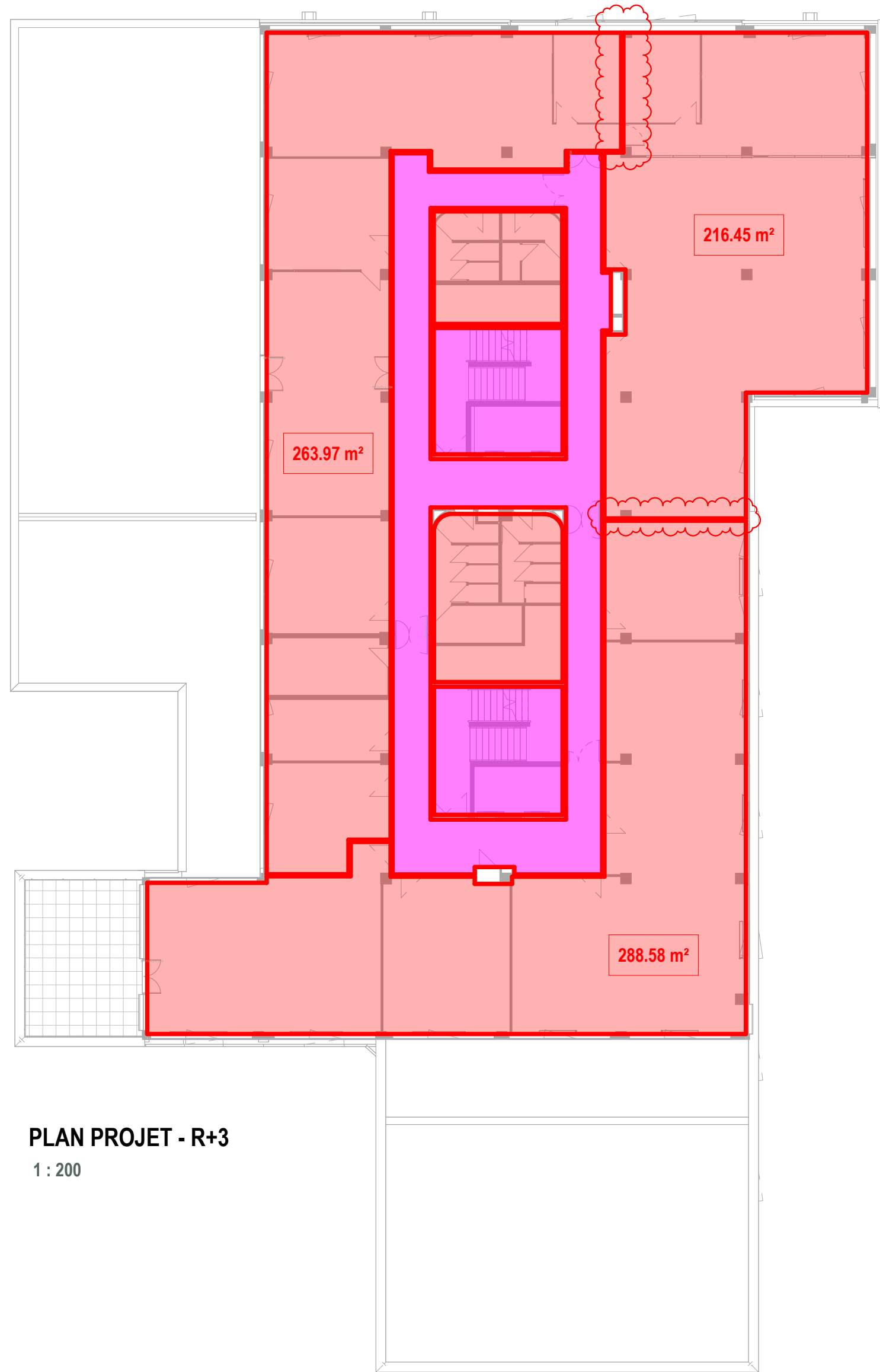

PLAN PROJET - R+3  
1 : 200

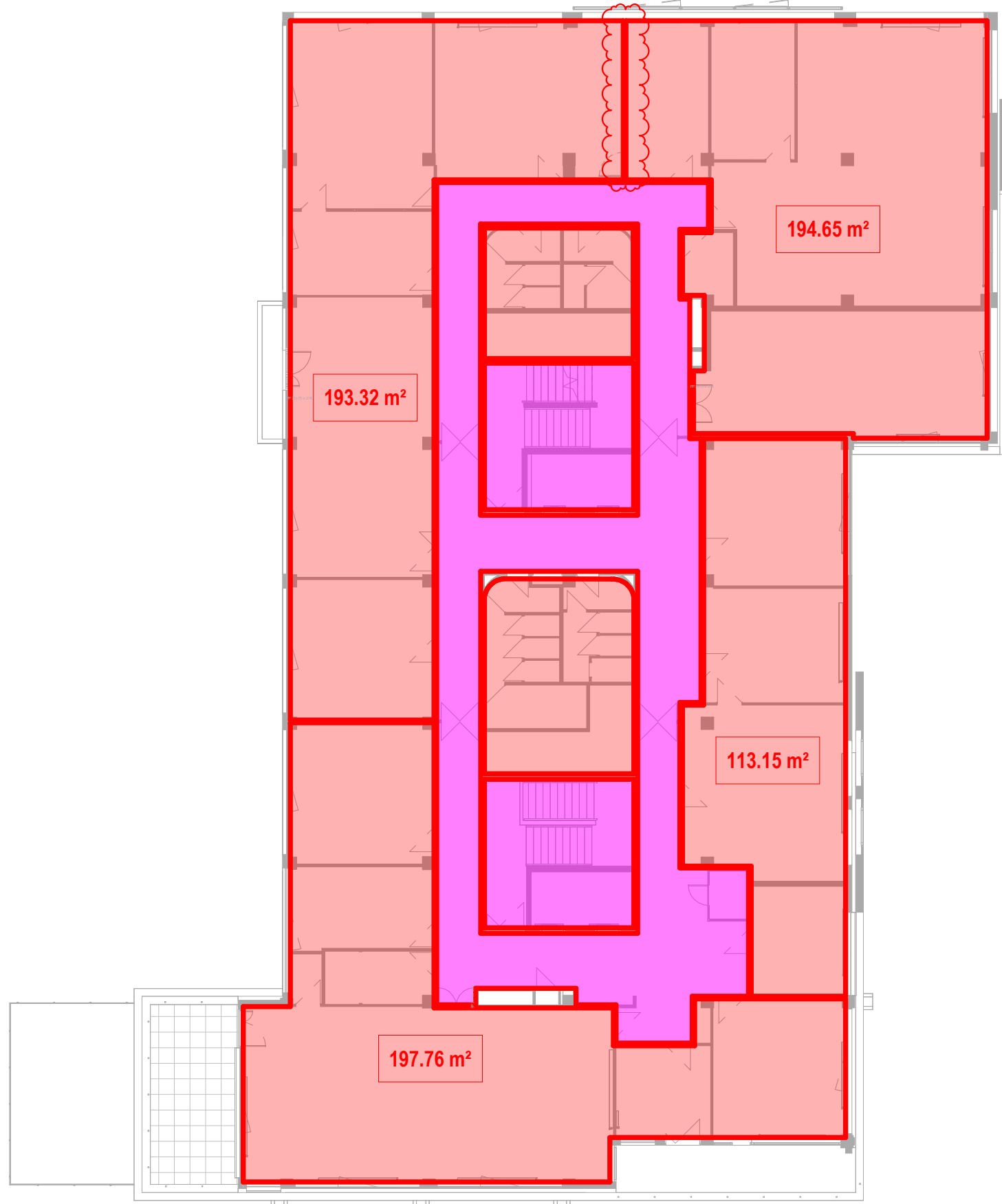

PLAN PROJET - R+4  
1 : 200

LEGENDE

- CIRCULATION HORIZONTALE ET VERTICALE
- ZONING CF SURFACES INFERIEURES A 300 M2
- EMPRISE PROJET

Maître d'ouvrage :  
**CAISSE PRIMAIRE D'ASSURANCE MALADIE**  
35 Rue descartes - 62100 CALAIS

Operation :  
**RESTRUCTURATION DU SITE DE CALAIS - MISE EN CONFORMITE INCENDIE**  
35 Rue descartes - 62100 CALAIS

Phase :  
**DCE**  
Document :  
**PLANS DE CANTONNEMENT INCENDIE**

	APPARE	PHASE	BUTTOIR	DATE	INDEX	ECHELLE
<b>DCE 03.4</b>		<b>DCE</b>	<b>MV2</b>	<b>24/07/25</b>	<b>A</b>	<b>1 : 200</b>

**MV2 ARCHITECTES**  
118, rue Solferino 59000 LILLE  
Tél : 03.20.51.47.23 - Email : mv2@mv2architectes.com

**BA BAT**  
ZI - 980 avenue Charles Pecqueur 62620 RUITZ  
Tél : 03 21 53 59 26 - Email : yannick.decamp@ba-bat.com

**SATH DEVELOPPEMENT**  
208 rue Léonard Bourcier 54000 Nancy  
Tél : 06 84 01 44 37 - Email : contact@sath-developpement.fr

**Contrôle Technique - BUREAU VERITAS**  
Parc d'Activité de l'Esplanade Nord Point de la porte de Lille 59191 GRANDE SYNTHE  
Tél : 06 70 23 95 62 Email : christian.bourner@bureauveritas.com

**CSPS - BUREAU VERITAS**  
Aéroport International du Touquet 62520 Le Touquet  
Tél : +33 7 87 34 12 00 - Email : frederic.poly@bureauveritas.com

Documents exclusivement destinés à l'obtention des autorisations administratives de construire. Les côtes portées sur le plan sont indicatives.  
L'entreprise adjudicataire est tenue de les vérifier sur place et de soumettre au maître d'oeuvre les dessins d'exécution.